

| № | Артикул | Наименование | Кол |
|----|----------------|-------------------------|-----|
| 1 | КСМ22В-01 | Дека | 1 |
| 2 | КСМ22В-02-19 | Пружина | 1 |
| 3 | КСW-03 | Штифт 6×40 | 2 |
| 4 | | Колесо 14" | 2 |
| 5 | | Болт М8×20 | 6 |
| 6 | | Шплинт | 2 |
| 7 | | Гайка | 1 |
| 8 | КСМ22В-03 | Гайка | 1 |
| 9 | КС26-04А | Тяга | 1 |
| 10 | КС21-03-02BR | Ручка левая | 1 |
| 11 | | Болт М8×40 | 6 |
| 12 | | Шайба | 6 |
| 13 | | Гайка | 9 |
| 14 | КС30-20 | Зажим | 4 |
| 15 | КС21-03-02BL | Ручка правая | 1 |
| 16 | КСМ22В-02-09 | Тросик хода | 1 |
| 17 | | Шайба | 2 |
| 18 | | Гайка | 5 |
| 19 | КС21-03С-05 | Рукоятка | 2 |
| 20 | КС21-03С-2 | Болт | 2 |
| 21 | КС21-03С-04В | Рычаг правый | 1 |
| 22 | КС21-03С-08 | Пластина | 2 |
| 23 | КСМ22В-05 | Тросик включения шнеков | 1 |
| 24 | КС21-03С-06В | Рычаг левый | 1 |
| 25 | | Болт М8×40 | 2 |
| 26 | КСМ24-04 | Панель | 1 |
| 27 | КС55-03-04 | Пружина | 1 |
| 28 | | Болт М8×35 | 1 |
| 29 | КС55-03-06 | Штифт | 1 |
| 30 | КСМ24-04(М4)-2 | Рычаг управления | 1 |
| 31 | КСW-04 | Зажим | 2 |

| | | |
|------------------------------|--|------------------|
| Снегоуборщик | | Модель |
| | | ST6561 |
| Technical department | | Assembly drawing |
| Engineer, chief designer | | John Emerson Jr. |
| DYNAMIC DRIVE EQUIPMENT, USA | | Page 1 |

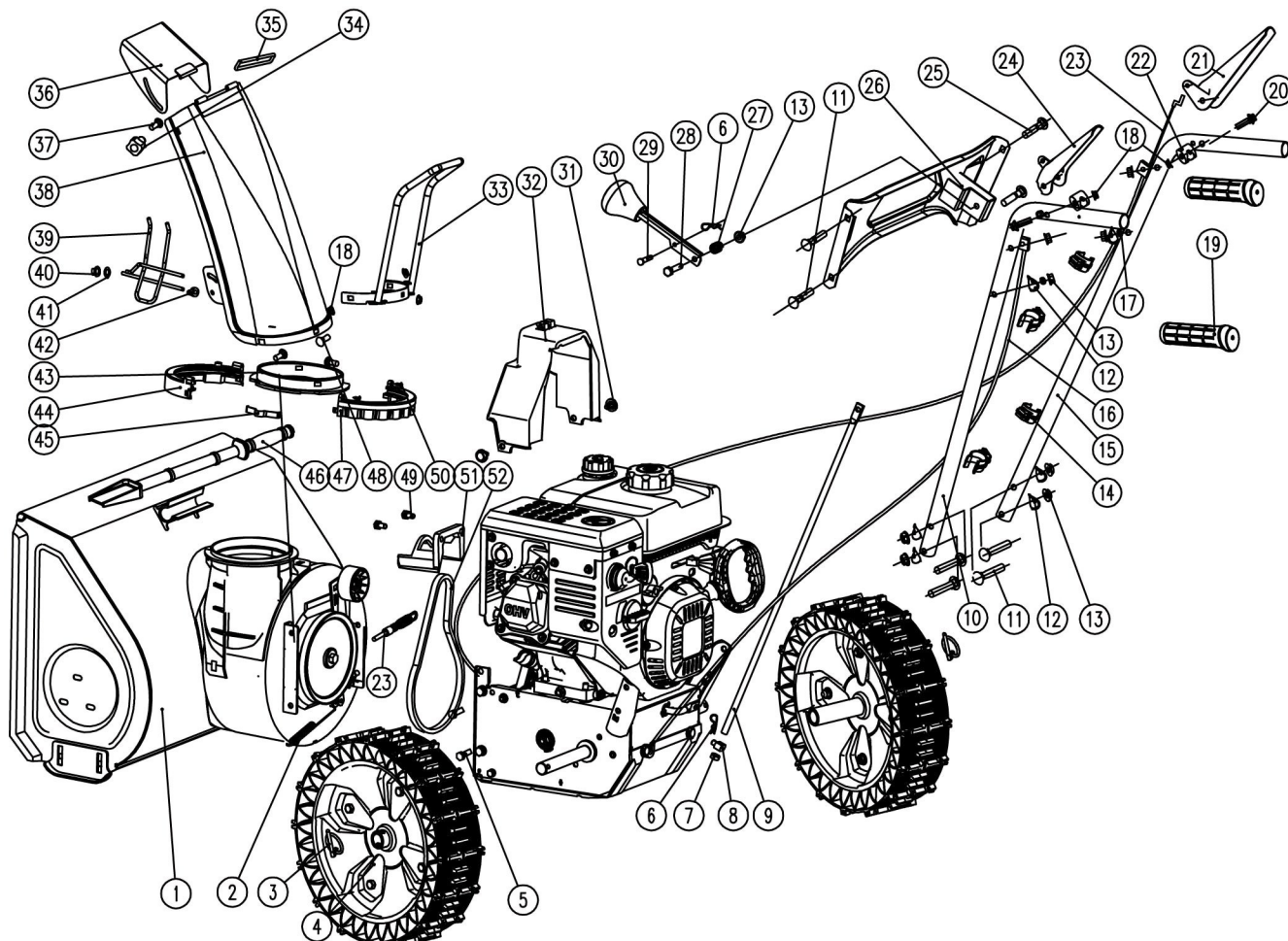

| № | Артикул | Наименование | Кол |
|----|---------------|---------------------|-----|
| 32 | KCM22B-06 | Кожух ремня | 1 |
| 33 | KCM24-08 | Ручка дефлектора | 1 |
| 34 | KC55-18S | Гайка | 1 |
| 35 | KCD24-09-02 | Петля | 1 |
| 36 | KCD24-09-03A | Козырек | 1 |
| 37 | | Болт М8×40 | 1 |
| 38 | KCD24-09A-01A | Дефлектор | 1 |
| 39 | KCM24-19 | Решетка защитная | 1 |
| 40 | KCW-04 | Зажим | 1 |
| 41 | KC55-26 | Шайба | 1 |
| 42 | KC21-23 | Шайба | 1 |
| 43 | KCM24-15C | Кольцо дефлектора | 1 |
| 44 | KCM22A-17 | Фиксатор дефлектора | 1 |
| 45 | KCM22A-18 | Пружина | 1 |
| 46 | KC55-24 | Лопатка | 1 |
| 47 | KCM22A-19 | Фиксатор дефлектора | 1 |
| 48 | | Болт М8×40 | 3 |
| 49 | | Болт М8×20 | 2 |
| 50 | | Винт ST4.2×16 | 2 |
| 51 | KCD24-11 | Ограничитель ремня | 1 |
| 52 | V10X660 | Ремень V10×660 | 1 |
| | | | |
| | | | |
| | | | |
| | | | |
| | | | |
| | | | |
| | | | |
| | | | |
| | | | |
| | | | |
| | | | |
| | | | |
| | | | |
| | | | |
| | | | |
| | | | |
| | | | |
| | | | |

| | | |
|------------------------------|--|------------------|
| <h1>Снегоуборщик</h1> | | Модель |
| | | <h2>ST6561</h2> |
| Technical department | | Assembly drawing |
| Engineer, chief designer | | John Emerson Jr. |
| DYNAMIC DRIVE EQUIPMENT, USA | | Page 2 |

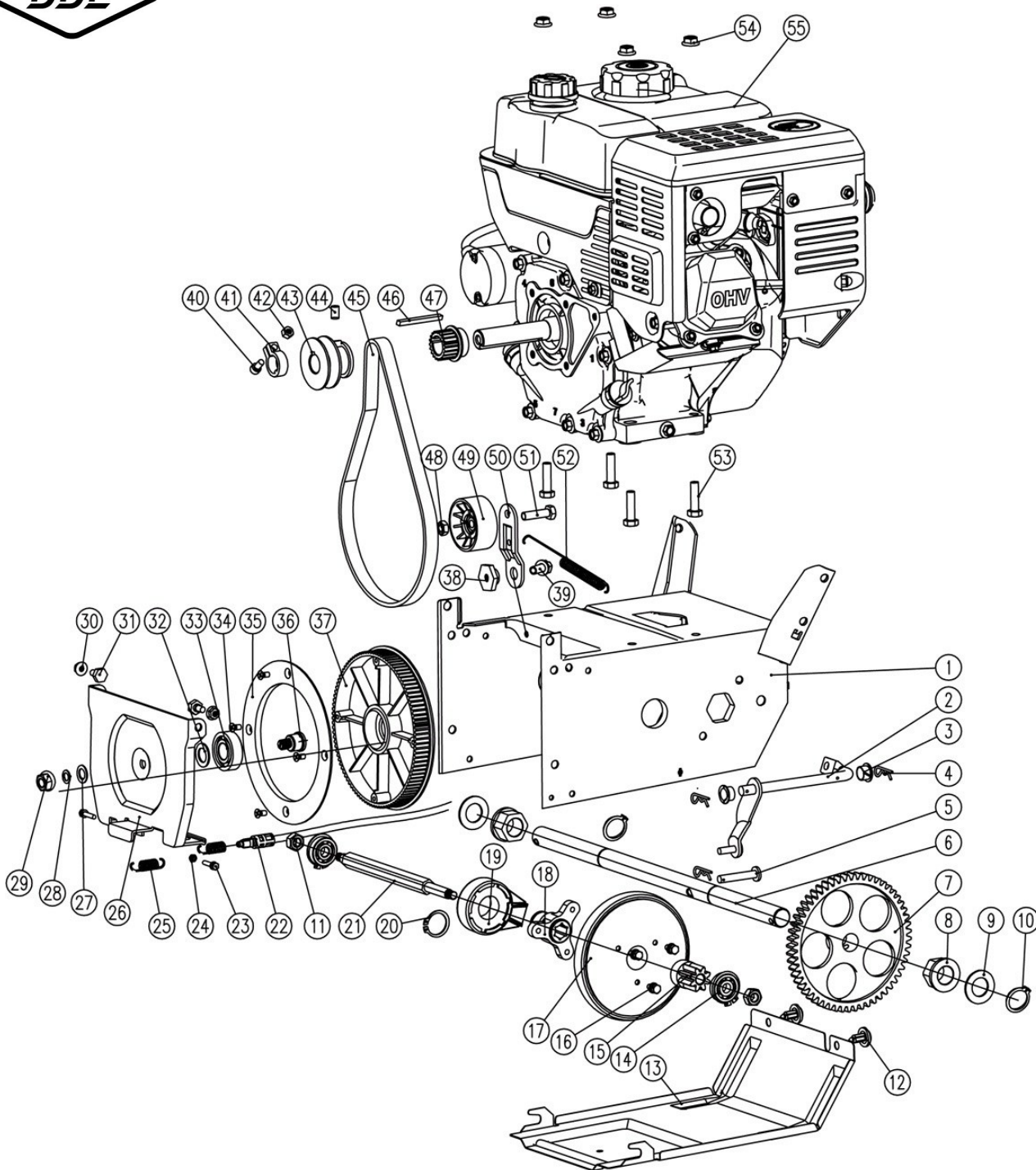

| № | Артикул | Наименование | Кол |
|----|---------------|---------------------|-----|
| 1 | KCM22B-02-01 | Корпус трансмиссии | 1 |
| 2 | KCM22B-02-02 | Рычаг | 1 |
| 3 | KCM22B-02-03 | Втулка | 2 |
| 4 | | Шплинт | 2 |
| 5 | | Штифт | 1 |
| 6 | KCM22B-02-04 | Вал | 1 |
| 7 | KCM22B-02-05 | Шестерня | 1 |
| 8 | KCM22B-02-06 | Втулка | 2 |
| 9 | KC21-02-09 | Шайба | 2 |
| 10 | | Кольцо стопорное | 2 |
| 11 | | Винт | 3 |
| 12 | KCW-04 | Зажим | 2 |
| 13 | KCM22B-02-07A | Крышка корпуса | 1 |
| 14 | 6200N | Подшипник 6200N | 2 |
| 15 | KC21-02-25 | Шестерня | 1 |
| 16 | | Болт М6×16 | 3 |
| 17 | KC21-02-11A | Диск фрикционный | 1 |
| 18 | KC21-02-12B | Держатель диска | 1 |
| 19 | KC21-02-13 | Подшипник в корпусе | 1 |
| 20 | | Кольцо стопорное | 1 |
| 21 | KCM22B-02-08 | Вал | 1 |
| 22 | KCM22B-02-09A | Трос хода | 1 |
| 23 | | Болт М5×35 | 2 |
| 24 | | Гайка | 2 |
| 25 | KC22B-07 | Пружина | 1 |
| 26 | KCM22B-02-11 | Кронштейн шкива | 1 |
| 27 | | Шайба | 1 |
| 28 | | Шайба | 1 |
| 29 | | Гайка | 1 |
| 30 | | Гайка | 3 |
| 31 | KCM22B-02-12 | Винт М6 | 2 |

| | | |
|------------------------------|--|------------------|
| Снегоуборщик | | Модель |
| | | ST6561 |
| Technical department | | Assembly drawing |
| Engineer, chief designer | | John Emerson Jr. |
| DYNAMIC DRIVE EQUIPMENT, USA | | Page 3 |

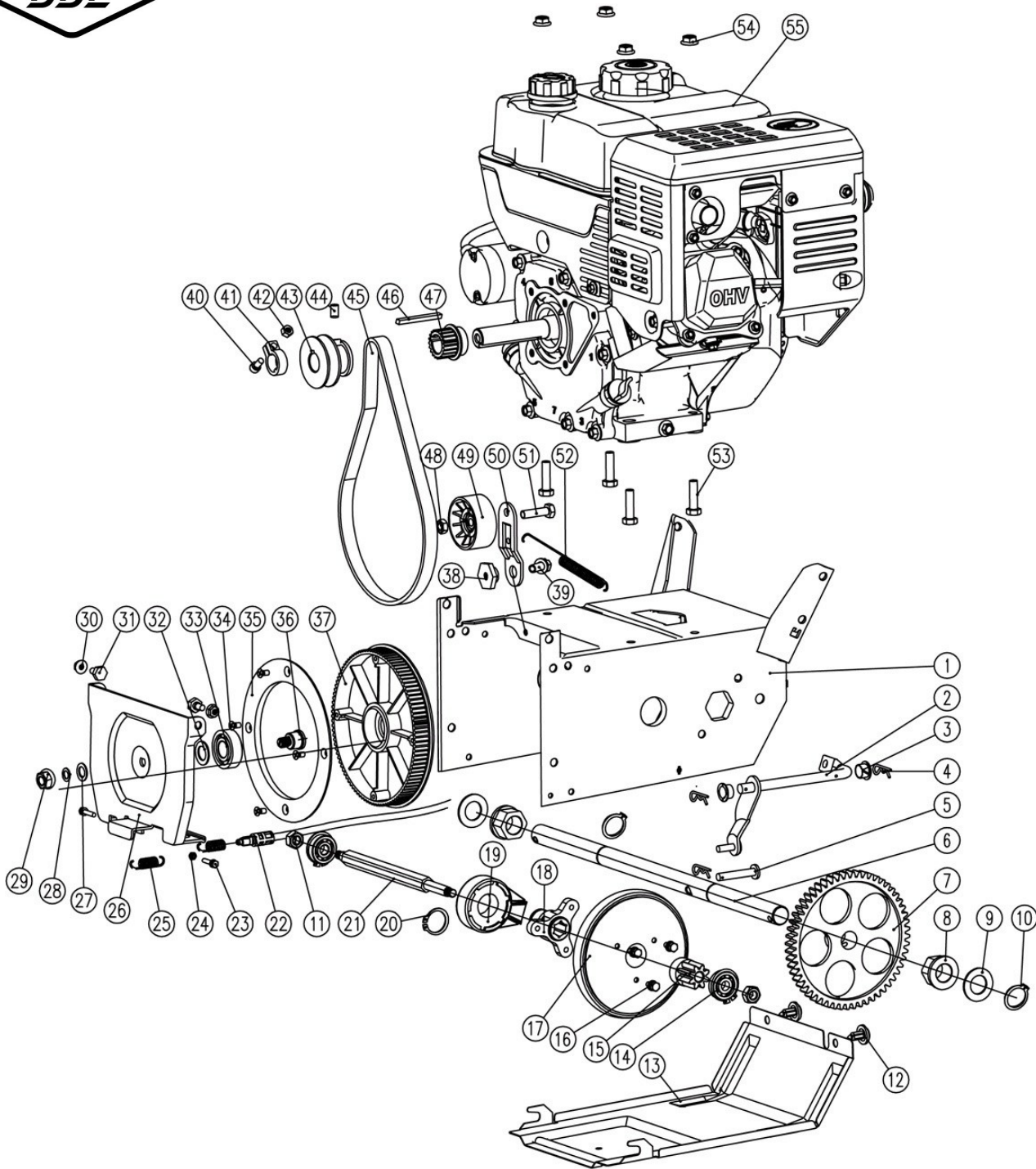

| № | Артикул | Наименование | Кол |
|----|--------------|--------------------|-----|
| 32 | KCM22B-02-20 | Шайба | 1 |
| 33 | 90-0414 | Подшипник 6203-2RS | 1 |
| 34 | | Болт М6×12 | 6 |
| 35 | KCM22B-02-13 | Крышка шкива | 1 |
| 36 | KCM22B-02-14 | Вал шкива | 1 |
| 37 | KCM22B-02-15 | Шкив | 1 |
| 38 | KCM22B-02-21 | Гайка М8 | 1 |
| 39 | | Болт М8×16 | 1 |
| 40 | | Болт М6×20 | 1 |
| 41 | KCM22B-02-22 | Хомут | 1 |
| 42 | | Гайка | 1 |
| 43 | KCM22B-02-16 | Шкив | 1 |
| 44 | | Винт | 1 |
| 45 | 5M710-15 | Ремень 5M710-15 | 1 |
| 46 | | Шпонка 4.7×4.7×50 | 1 |
| 47 | KCM22B-02-17 | Шкив | 1 |
| 48 | | Гайка М8 | 1 |
| 49 | KC55-02-21 | Ролик | 1 |
| 50 | KCM22B-02-18 | Кронштейн ролика | 1 |
| 51 | | Болт М8×30 | 1 |
| 52 | KCM22B-02-19 | Пружина | 1 |
| 53 | | Болт М8×35 | 4 |
| 54 | | Гайка | 4 |
| 55 | | Двигатель Н200 | 1 |
| | | | |
| | | | |
| | | | |
| | | | |
| | | | |
| | | | |
| | | | |
| | | | |
| | | | |
| | | | |
| | | | |
| | | | |
| | | | |
| | | | |
| | | | |
| | | | |

| | | |
|------------------------------|--|------------------|
| Снегоуборщик | | Модель |
| | | ST6561 |
| Technical department | | Assembly drawing |
| Engineer, chief designer | | John Emerson Jr. |
| DYNAMIC DRIVE EQUIPMENT, USA | | Page 4 |

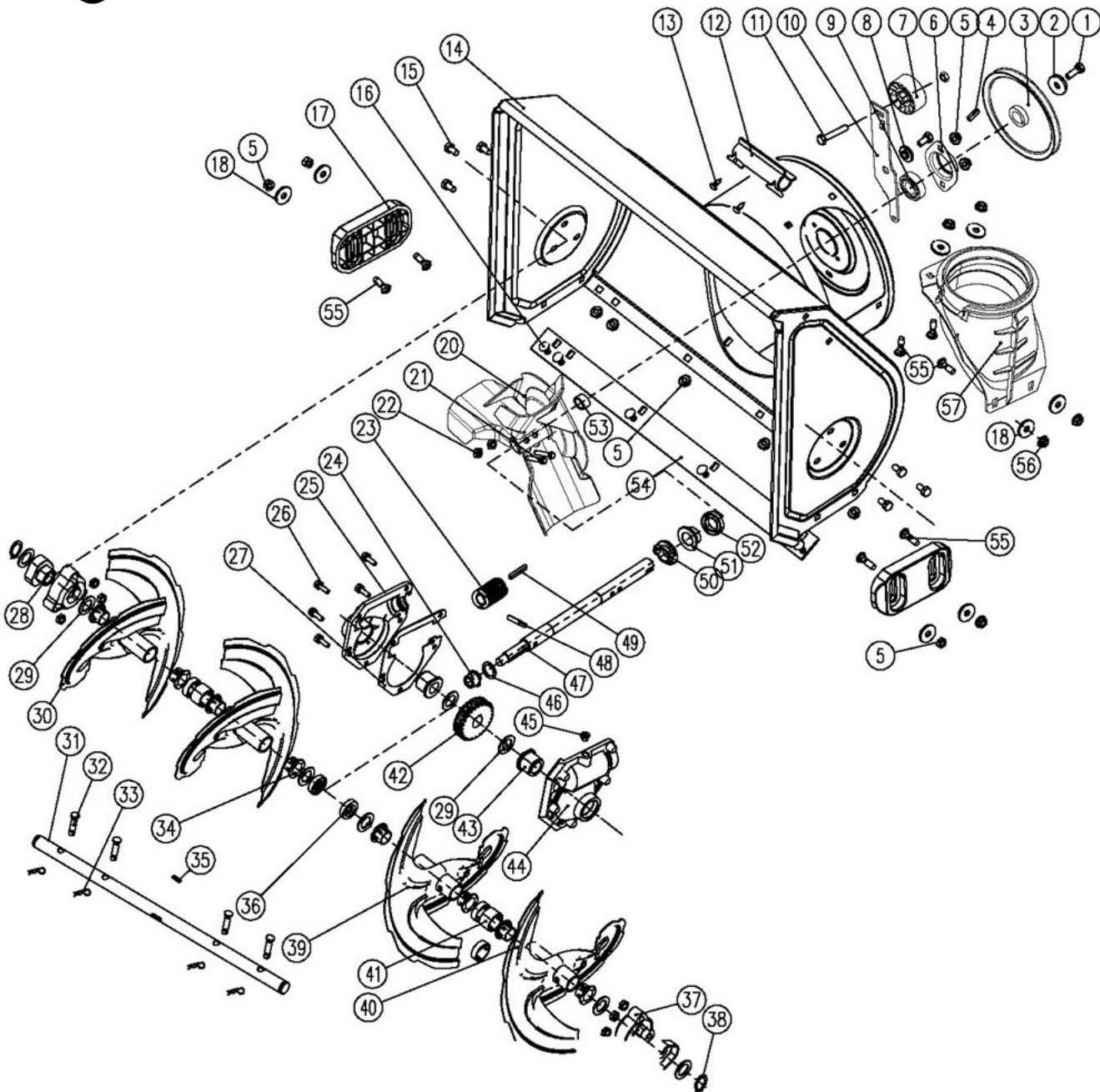

| № | Артикул | Наименование | Кол |
|----|----------------|--------------------|-----|
| 1 | | Болт М10×25 | 1 |
| 2 | | Шайба | 1 |
| 3 | КСМ24-01-22 | Шкив | 1 |
| 4 | | Шпонка 6×6×14 | 1 |
| 5 | | Гайка М8 | 22 |
| 6 | КСМ24-02С-23 | Корпус подшипника | 1 |
| 7 | КС55-02-21А | Ролик | 1 |
| 8 | КС55-02-20 | Шайба | 1 |
| 9 | 90-0419 | Подшипник 6004 | 1 |
| 10 | КСМ22В-01-1 | Кронштейн | 1 |
| 11 | | Болт М8×30 | 1 |
| 12 | КС55-01-21 | Держатель лопатки | 1 |
| 13 | | Винт ST4.2×9.5-F | 2 |
| 14 | КСМ24-01В-03 | Дека | 1 |
| 15 | | Болт М8×25 | 6 |
| 16 | | Болт М8×16 | 10 |
| 17 | КС26-01-02 | Полозок | 2 |
| 18 | | Шайба | 8 |
| 20 | КСМ24-01С-06 | Крыльчатка | 1 |
| 21 | | Болт М6×35 | 2 |
| 22 | | Гайка М6 | 2 |
| 23 | КСМ22В-01-4 | Шестерня червячная | 1 |
| 24 | КС55-01-16 | Втулка | 1 |
| 25 | КСД24-01-07-01 | Корпус редуктора | 1 |
| 26 | | Болт М6×20 | 5 |
| 27 | КСД24-01-07-05 | Прокладка | 1 |
| 28 | КСД24-01-02 | Втулка опорная | 2 |
| 29 | КСД24-01-01 | Шайба | 8 |
| 30 | КСМ24-01-08С | Шнек левый | 2 |
| 31 | КСМ22В-01-6А | Вал шнеков | 1 |
| 32 | КС21-01-03 | Болт срезной | 4 |

| | | |
|------------------------------|--|------------------|
| Снегоуборщик | | Модель |
| | | ST6561 |
| Technical department | | Assembly drawing |
| Engineer, chief designer | | John Emerson Jr. |
| DYNAMIC DRIVE EQUIPMENT, USA | | Page 5 |

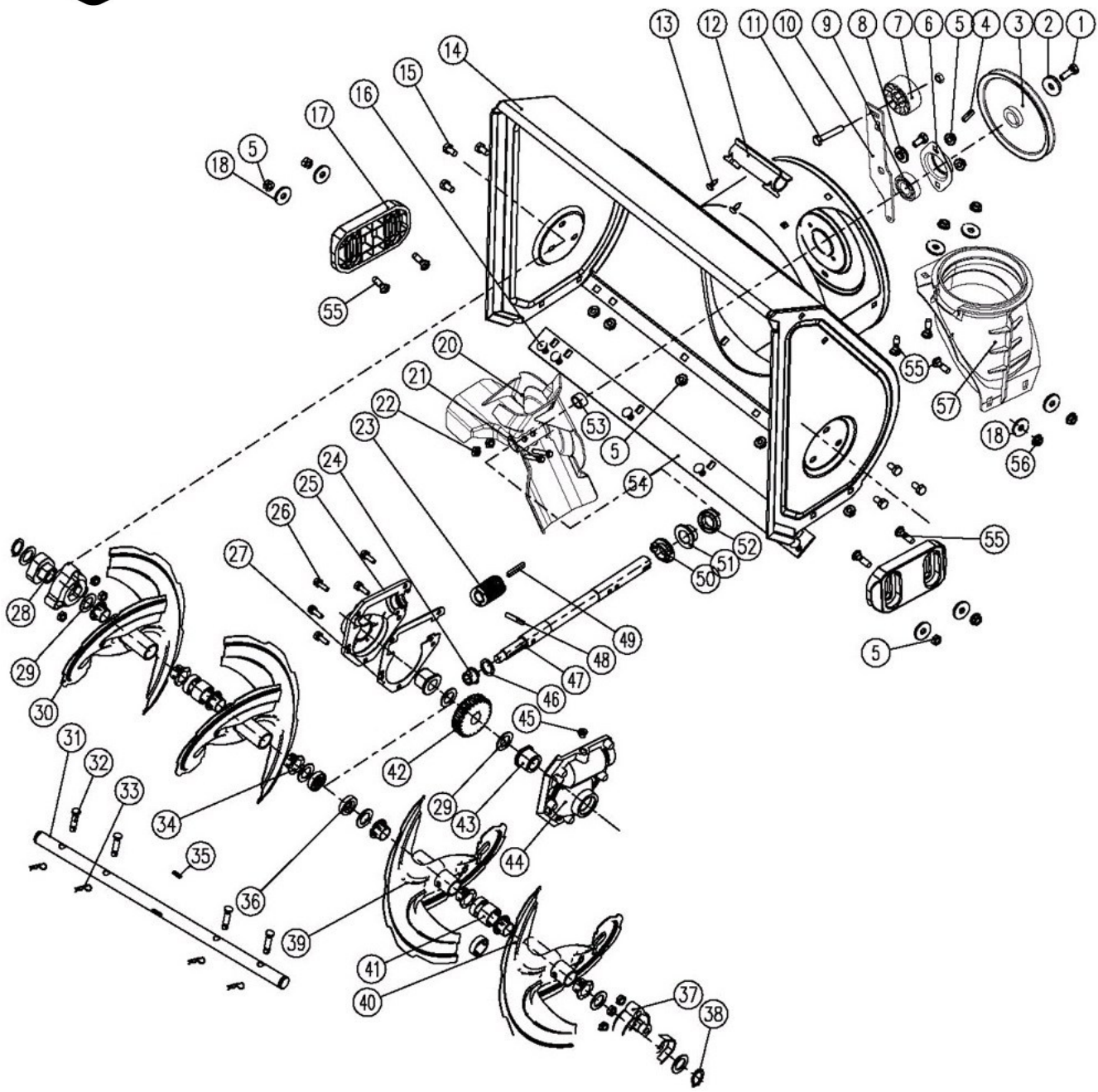

| № | Артикул | Наименование | Кол |
|----|----------------|-----------------------|-----|
| 33 | KC55-29 | Шплинт | 4 |
| 34 | KC55-01-06 | Втулка | 8 |
| 35 | | Шпонка 6х6х18 | 1 |
| 36 | | Кольцо уплотнительное | 2 |
| 37 | KCM22B-01-05A | Корпус | 2 |
| 38 | | Кольцо стопорное | 2 |
| 39 | KCM24-01-13C | Шнек правый | 2 |
| 40 | KCD24-01-05 | Шайба | 2 |
| 41 | KCM22B-01-11 | Шайба | 2 |
| 42 | KCD24-01-07-02 | Шестерня редуктора | 1 |
| 43 | KC55-01-09A | Втулка | 2 |
| 44 | KCD24-01-07-07 | Корпус редуктора | 1 |
| 45 | KCD24-01-07-08 | Штуцер | 1 |
| 46 | KCD24-01-07-06 | Шайба | 1 |
| 47 | KCM22B-01-07A | Вал редуктора | 1 |
| 48 | | Штифт | 1 |
| 49 | | Шпонка | 1 |
| 50 | KCD24-01-07-04 | Кольцо стопорное | 1 |
| 51 | KC55-01-19 | Втулка | 1 |
| 52 | | Кольцо уплотнительная | 1 |
| 53 | KCM22B-01-8 | Втулка | 1 |
| 54 | KCM22A-01-03 | Пластина деки | 1 |
| 55 | | Болт М8х20 | 4 |
| 56 | | Гайка | 4 |
| 57 | KCM24-01C-07 | Основание дефлектора | 1 |
| | | | |
| | | | |
| | | | |
| | | | |
| | | | |
| | | | |
| | | | |
| | | | |
| | | | |
| | | | |

| | | |
|------------------------------|--|------------------|
| Снегоуборщик | | Модель |
| | | ST6561 |
| Technical department | | Assembly drawing |
| Engineer, chief designer | | John Emerson Jr. |
| DYNAMIC DRIVE EQUIPMENT, USA | | Page 6 |